SCR PIEMONTE SOCIETÀ DI COMMITTENZA

REGIONE PIEMONTE

COMUNE DI SESTRIERE

RIQUALIFICAZIONE DELL'AREA VECCHIA SCIOVIA NUBE D'ARGENTO - REALIZZAZIONE SOTTOPASSO PER SCIATORI ALLA SCIOVIA "ORSIERA"

PROGETTO ESECUTIVO

ELABORATO

1

COROGRAFIE

SERVIZIO DI PROGETTAZIONE:
CONSORZIO FORESTALE ALTA VALLE SUSA
Via Pellicuolere n°6 OULX (TO) C.A.P. 10056
Tel 0122 - 831075 Fax 0122 - 831282 E.MAIL cf.avs@tin.it
P.Iva 03070280015 - C.F. 86501390016
- AREA BACINI MONTANI -

CODICE DOCUMENTO

area	anno incarico	n.commessa	revisione	n. elaborato	n. archivio
0 3	2 0 1 6	0 4 0	0 1	0 1	1 4 7 4

Motivo revisione : VERIFICA PROGETTO - recepimento osservazioni HY.M.STUDIO

GEN.17	Dott. For. Alberto DOTTA
DATA	REDATTO DA:
GEN.17	Dott. For. Alberto DOTTA
DATA	PROGETTISTA e RUOLO
	Dott. For. Alberto DOTTA
	RESPONSABILE DI COMMESSA

CONSORZIO FORESTALE ALTA VALLE SUSA OULX (Torino)

COMMITTENTE

COMUNE DI SESTRIERE
Via Europa n°1
Tel. 0122 - 750613
Fax 0122 - 76310
E.MAIL comunesestriere@legalmail.it

VISTO IL RESPONSABILE DEL PROCEDIMENTO:

Responsabile del Procedimento
Arch. Chiara SIAZZU

RIPRODUZIONE O CONSEGNA A TERZI SOLO DIETRO SPECIFICA AUTORIZZAZIONE
LICENZA AUTOCAD N° 840408847/18

ESTRATTO CARTA TECNICA REGIONE PIEMONTE
Scala 1:10000

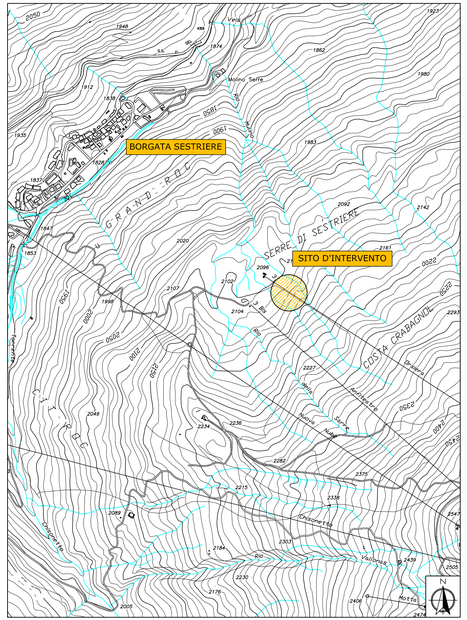

ESTRATTO FOTO AEREA
Scala 1:5000

ESTRATTO PLANIMETRIA CATASTALE
Comune Censuario di Sestriere F. 14 – Scala 1:1500

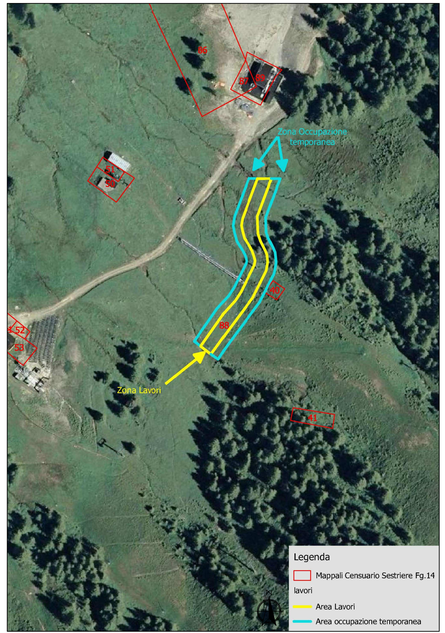
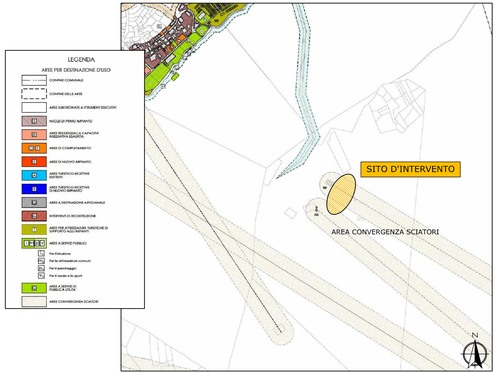
ESTRATTO P.R.G. – Comune di Sestriere
Aprile 2014